

LEGENDA

- Confine comunale
- SISTEMA INFRASTRUTTURALE**
- RETE CINEMATICA**
- Ferrovia
- Stazione ferroviaria
- VIABILITA' PRINCIPALE**
- SS 7 Appia
- SS 7 Quater Domiziana
- Ex SS 430 Valle del Garigliano
- SP 320 Sessa - Fasani - Appia
- VIABILITA' COMPENSORIALE E URBANA**
- da adeguare e integrare
- VIABILITA' PROPOSTA DAL PUC**
- Asse viario strategico: collegamento Domiziana - Valle del Garigliano
- Boulevard di accesso alla città
- Circumvallazioni est e ovest Sessa Aurunca centro
- Circumvallazione San Castrese (Progetto comunale)
- Circumvallazione Lauro
- Completamento circumvallazione nord Corigliano
- Viabilità alberata
- Le porte della città
- Snodi stradali
- VIABILITA' LENTA**
- Passeggiata archeologica
- Sentieri e viabilità rurale
- Rete ciclabile
- Marciapiedi e percorsi pedonali
- FUNZIONI SPECIFICHE**
- Fascia di rispetto cimiteriale
- Fascia di rispetto stradale
- Fascia di rispetto ferroviario

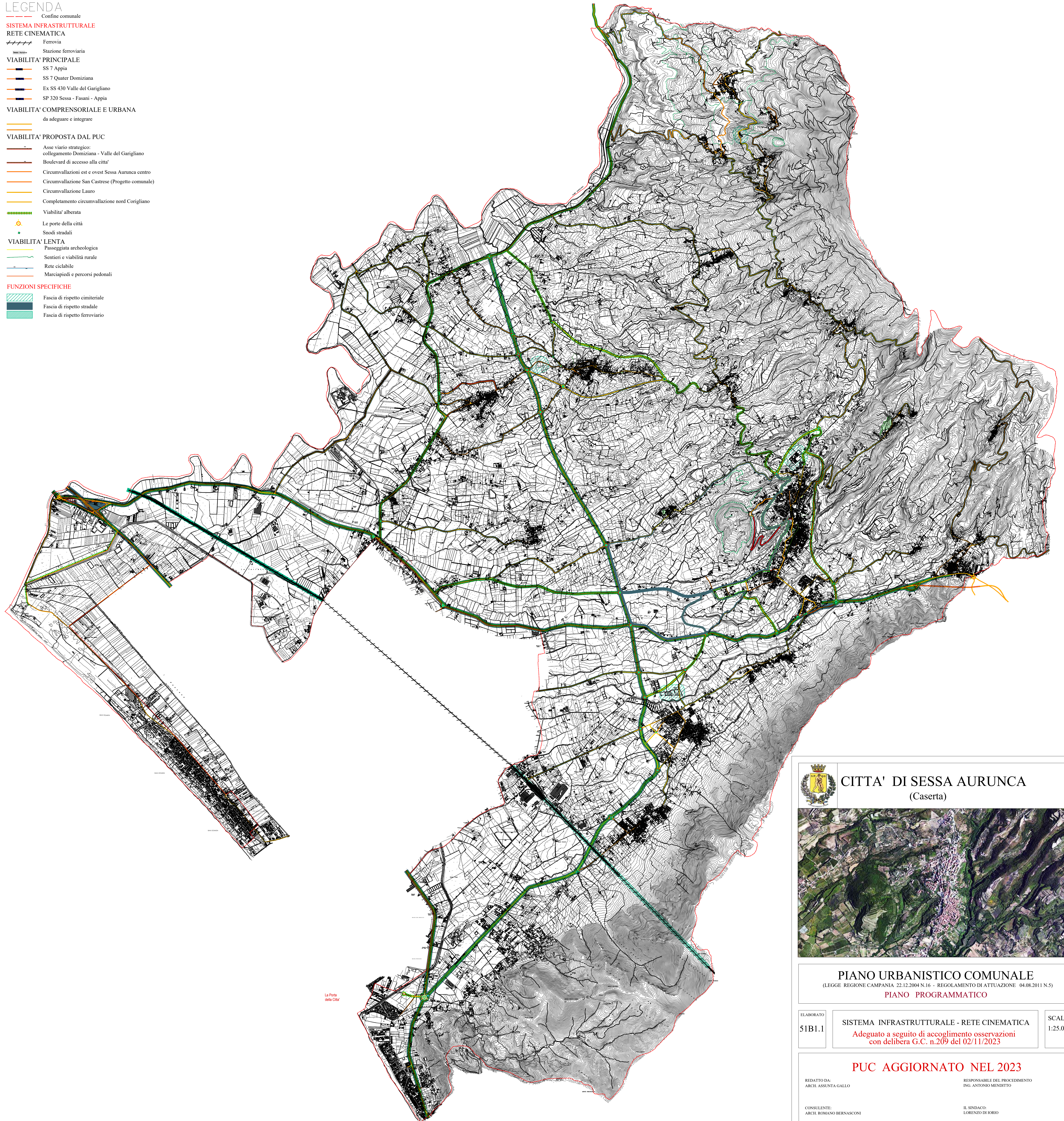

CITTA' DI SESSA AURUNCA
(Caserta)



PIANO URBANISTICO COMUNALE
(LEGGE REGIONE CAMPANIA 22.12.2004 N.16 - REGOLAMENTO DI ATTUAZIONE 04.08.2011 N.5)
PIANO PROGRAMMATICO

ELABORATO
51B1.1

SISTEMA INFRASTRUTTURALE - RETE CINEMATICA
Adeguato a seguito di accoglimento osservazioni
con delibera G.C. n.209 del 02/11/2023

SCALA
1:25.000

PUC AGGIORNATO NEL 2023

REDATTO DA:
ARCH. ASSUNTA GALLO

RESPONSABILE DEL PROCEDIMENTO
ING. ANTONIO MENDITTO

CONSULENTE:
ARCH. ROMANO BERNASCONI

IL SINDACO:
LORENZO DI IORIO

Coordinamento generale ed elaborazioni informatiche:
ARCH. MARIAROSARIA TORRINO

DATA: Dicembre 2023